

ASOREDIPARCHOCO



2009



2010



2012



2014



2017

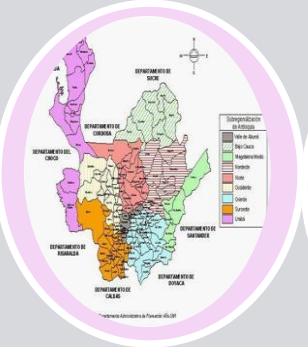

2019



Partera Tradicional Activa
 Enfermera
 Especialista en Organización y desarrollo Comunitario
 Magister en Salud Sexual y Reproductiva



2020



2021



2022

Son mujeres y hombres íntegros, que actúan en los territorios sin mirar raza, clero político o religioso, quienes se preparan formal o informalmente para atender a una familia en cualquier etapa o ciclo de la vida, especialmente a la mujer antes, durante el embarazo, durante y después del parto, al igual que la asistencia al recién nacido durante sus primeros 1.000 días de vida



Expertos



Semilla



Activa

Quienes Somos

ASOREDIPARCHOCÓ Es una entidad sin ánimo de lucro que busca la integración, formación y asistencia técnica de la partería, actúa conforme a las leyes colombianas en beneficio de la salud materna e infantil; busca visibilizar a las parteras y los parteros como gestores de cambio en procesos sociales, integrando el sistema de salud tradicional con el occidental.

Misión

Promover el desarrollo integral de la mujer y el hombre que ejercen la partería desde la promoción de la salud y prevención de las enfermedades y contribuir en acciones que mejoran la salud materna perinatal e infantil.

Visión

ASOREDIPARCHOCÓ Se ha proyectado en ser una organización reconocida a nivel local, nacional e internacional en la formación, la resignificación y la asistencia de la partería. Como gestores del cuidado materno e infantil y asistente del parto donde la mujer y su familia lo requiera, visibilizando un sistema tradicional en salud propio.



DISTRIBUCIÓN DE PARTERAS POR TERRITORIOS



PACÍFICO NORTE

Jurado	20
Bahía Solano	11
Niquí	17

PACÍFICO SUR

Alto Baudó	29
Bajo Baudó	24
Medio Baudó	20

DARIEN

Acandí	5
Unguía	50
Riosucio	50
Carmén Del Darién	60

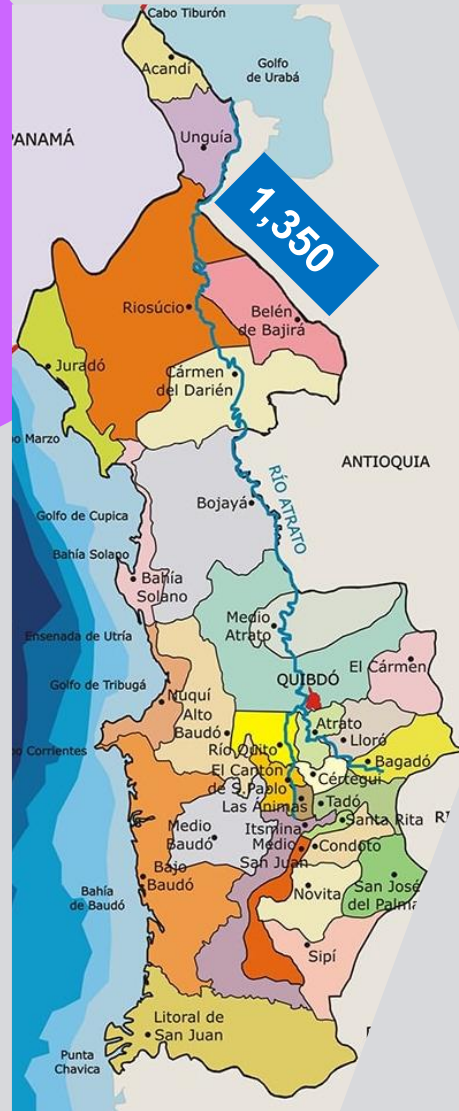

ATRATO

Bojayá	101
Medio Atrato	54
Quibdó	165
El Carmen	20
Atrato	29
Bagadó	72
Rio Quito	22

SAN JUAN

Cantón De San Pablo	7
Lloro	20
Certeguí	6
Tadó	50
Santa Rita	20
Condoto	13
Novita	10
Sipí	19
Medio San Juan	15
Litoral Del San Juan	127
Unión Panamericana	11
Itsmina	37

ANTIOQUIA



TURBO: 10
VIGIA DEL FUERTE: 16

CAUCA



TIMBIQUI 50

CÓMO LLEGAMOS A 1,350

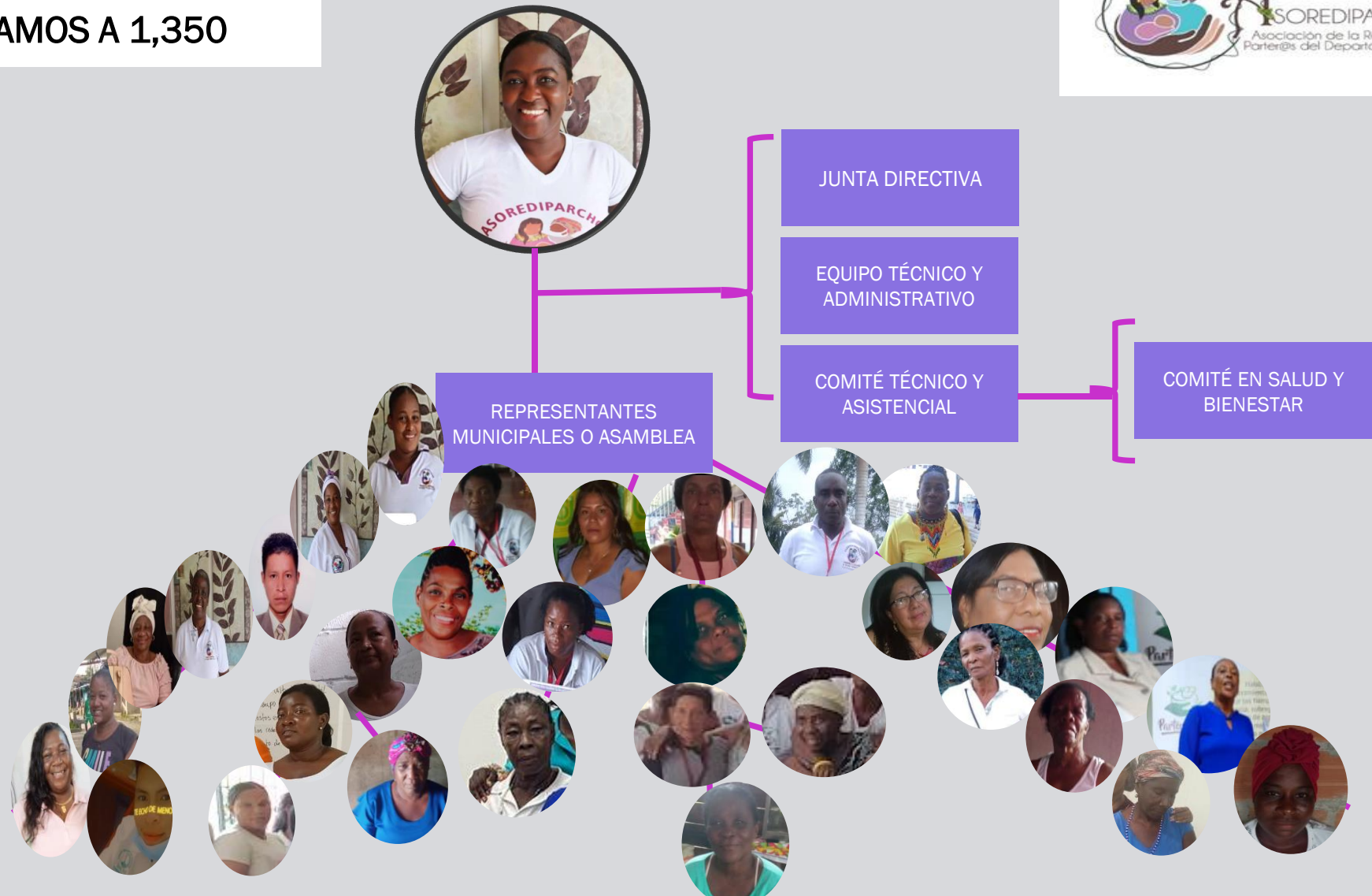

LÍNEA DE TRABAJO: 1 CONSTRUYENDO REDES

Componente que permite generar espacios propicios para la integración de acciones en beneficio de la partería, como la formación, actualización y la resignificación de los saberes asociados a la partería.

Promueve la inclusión de procesos tecnológicos e innovadores para la documentación y sistematización de los procesos, el reporte veraz y en tiempo real de los servicios prestados en cada territorio o eslabón de la red.



Asistentes del milagro de la vida.

LÍNEA DE TRABAJO : 2 EL QUE HACER DE LA PARTERÍA: SERVICIOS

Componente que permite un ambiente de confianza, intimidad, lleno de paz y tranquilidad para la familia y la gestante o parturienta, y/o binomio; con las asesorías y acompañamiento de parteras y parteros antes, durante y después del proceso materno perinatal o en cualquier ciclo de la vida.



Asistentes del milagro de la vida.

LÍNEA DE TRABAJO : 3 EMPRENDIMIENTO

Son las acciones que realizan las parteras y parteros para su sostenibilidad y la sostenibilidad en un sistema propio de salud tradicional.

PESCA



ARTESANIAS



ASISTENCIA MATERNA,
PERINATAL, INFANTIL,
DEL NIÑO Y LA FAMILIA



MEDICINA
TRADICIONAL



SOSTENIBILIDAD



AGRICULTURA



MINERIA



Asistentes del milagro de la vida.



NORMAS Y DECRETOS QUE FAVORECEN A LA PARTERÍA



**Resolución 1077 del 25 Abril
de 2017**

Resolución 3676 de 2021

Sentencia T – 128 de 2022



Asistentes del milagro de la vida.



PRINCIPALES ALIADOS O SOSTÉN A NIVEL LOCAL



**SECRETARIAS
DE SALUD
MUNICIPALES:**



Municipio de Unguía



Asistentes del milagro de la vida.



PRINCIPALES ALIADOS O SOSTÉN A NIVEL NACIONAL



USAID



MinCultura
Ministerio de Cultura



Asistentes del milagro de la vida.

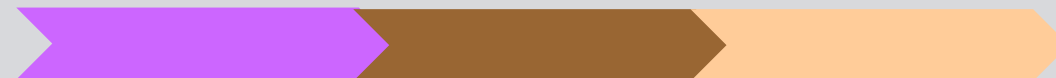

ALIADOS ACADÉMICOS



Asistentes del milagro de la vida.



GRACIAS

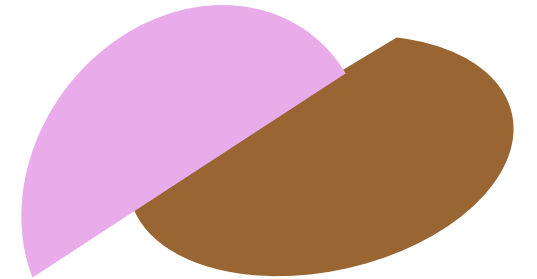

Nos consigues como: REDIPARCHOCO

